Sommario della pubblicazione

Riabilitazione implantare Flapless dell'Arcata Superiore

Operatore dr. Silvio Ottonello libero professionista in Albissola

Scopo:
La paziente femmina di anni 52 si presenta alla nostra osservazione con una edentulia totale del mascellare superiore con discreta conservazione ossea verticale ed orizzontale tale da permettere il posizionamento di 5 impianti.
Il paziente richiede una riabilitazione fissa su impianti.

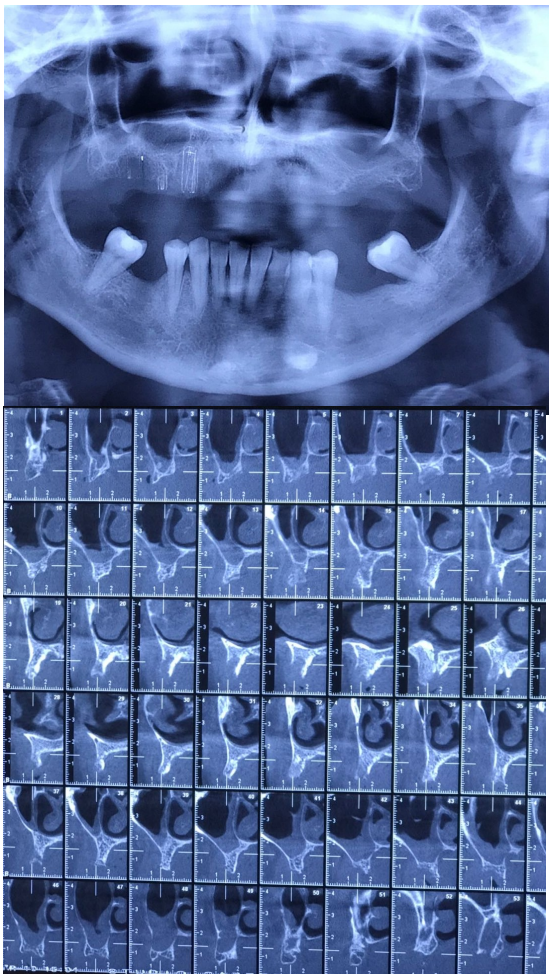

Metodi e materiali:
Si decide di inserire 5 impianti 4,5 X 10.
La scelta di questi impianti è dovuta alla geometria delle fixtures che presentano superficie in SLA e una spira molto aggressiva permette di avere una ottima stabilità primaria.

Risultati:
Dopo circa 4 mesi di osteointegrazione si posizionano i monconi

E quindi una protesi fissa

Conclusione:
Questa tecnica eseguita a cielo chiuso dopo accurato studio delle dimensioni ossee su esame Dentalscan che permette di posizionare in maniera ottimale le Fixture.
La scelta di fixtures particolarmente aggressive garantiscono grande stabilità primaria e permettono la risoluzione con carico immediato.
A distanza di 6/8 mesi dopo valutazione clinica e radiografica si provvederà alla sostituzione della protesi provvisoria con una definitiva.

TiRADIX
SEMPLICITÀ E SICUREZZA
TiRADIX Srl - Via Rovereto 1 - 20871 Vimercate (MB) Italy
tel +39 039 6612705 - fax + 39 039 6388468 - Email info@tiradix.it