

Sommario della pubblicazione

Sinus Lifting Transcrestale Mini Invasivo Tecnica S.A.S Pro

Operatore: Dr. Chirulli Alessio libero professionista in Ceglie Messapica

Scopo:

Riabilitazione di un paziente maschio di anni 50 che si presenta con la mancanza dell'elemento 16, ed un osso residuo di 5mm. Si provvede ad eseguire un rialzo del seno mascellare per via crestale utilizzando la metodica S.A.S. che comporta minore morbilità, minor costo, minor tempo operatorio.



Metodi e materiali:

Il kit S.A.S. Pro della Tiradix è composto dalla fresa Pilota Ø 2mm e da tre frese di diametro 2,9mm appositamente studiate per forare la corticale superiore e sollevare la membrana Schneideriana senza lederla.

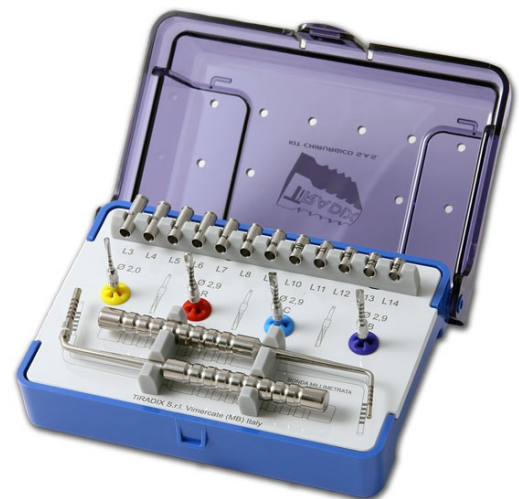
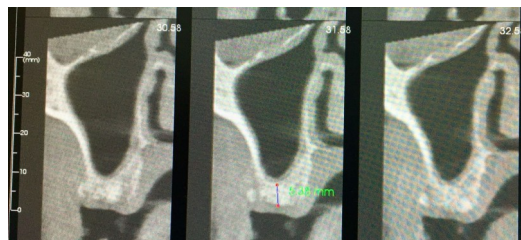

Una volta aperta la corticale sinusale a 5mm a livello del 16, si inserisce mediante il compattatore con inserito lo stop di profondità dapprima del collagene e successivamente dell'osso di origine equina OSTEOGEN MIX Cortico-Spongioso 0,5-1mm



Letteratura TiRADIX

In contemporanea al rialzo viene inserito un impianto Ø 5 X 10mm.

l'utilizzo di osteotomi come previsto della metodica di Summer.

Nella endoorale eseguita al termine dell'intervento si può apprezzare la "cupola" del sostituto osseo e valutare l'entità del guadagno ottenuto.

La metodica S.A.S. Pro consente maggiore predittibilità, sicurezza e ripetibilità per l'operatore, e minori disagi operatori e post operatori per il paziente.



Risultati:

A distanza di circa 6 mesi dall'intervento il materiale rigenerativo sarà sostituito da osso e questo permetterà di protesizzare gli impianti.

Conclusione:

Questa semplice e ripetibile metodica, permette di risolvere tutti i casi di riassorbimento osseo inseriti nella seconda classe secondo la classificazione di Cawood e Howell senza dover affrontare un sinus lifting con accesso vestibolare, soprattutto senza

TiRADIX

SEMPLICITÀ E SICUREZZA

TiRADIX Srl - Via Rovereto 1 - 20871 Vimercate (MB) Italy
tel +39 039 6612705 - fax + 39 039 6388468 - Email info@tiradix.it